



APRESENTA

**RIO  
OPEN**

**ATP**  
500



**RELATÓRIO  
SUSTENTABILIDADE  
2024**



10  
A N O S



ATP  
500



# Relatório de Sustentabilidade

I - Introdução	1
Mensagem do CEO	3
Mensagem da Diretora Geral do Torneio	5
Mensagem do Diretor do Torneio	7
Jornada de Sustentabilidade	11
Indicadores	15
II - Rio Open Ace	19
Diversidade	21
Inclusão	37
III - Rio Open Green	47
Gestão de resíduos	49
Neutralização	53
IV- Rio Open Community	57
Crescimento Econômico Sustentável	59
Comunicação e Engajamento	61





## MENSAGEM DO CEO

Alan Adler



É com grande satisfação que apresento o relatório de sustentabilidade da 10ª edição do Rio Open, o maior torneio de tênis da América do Sul. O Rio Open demonstrou, mais uma vez, seu potencial para impulsionar o esporte, gerar negócios e promover o turismo na cidade do Rio de Janeiro.

Ao longo dos nove dias de competição, recebemos mais de 66 mil espectadores, um recorde histórico que evidencia o crescente interesse do público brasileiro pelo tênis. Além disso, o evento gerou um impacto econômico significativo para a cidade, movimentando mais de R\$160 milhões e criando milhares de empregos diretos e indiretos.

O Rio Open é um evento que vai além das quadras. Nosso compromisso com a responsabilidade social e ambiental se traduz em ações concretas que beneficiam a comunidade e o meio ambiente. Pela primeira vez, implementamos um projeto de acessibilidade em todo o complexo, garantindo um evento acessível, inclusivo e diverso. Por meio do apoio a projetos sociais, promovemos a inclusão social e o desenvolvimento de crianças e jovens, enquanto adotamos práticas sustentáveis para reduzir nosso impacto ambiental.

Agradeço a todos os envolvidos na realização deste evento, em especial aos atletas, patrocinadores, parceiros e à equipe organizadora. Reafirmamos nosso compromisso de continuar promovendo o tênis no Brasil e de fazer do Rio Open um evento de referência mundial.





**MENSAGEM DA**

**DIRETORA-GERAL DO TORNEIO**

Marcia Casz

Desde a criação do Rio Open, sempre buscamos aliar o poder transformador do esporte ao impacto positivo na sociedade. Fazer nossa parte para contribuir com um futuro mais sustentável é um compromisso assumido. Queremos evoluir a cada ano e inspirar novas atitudes em todos ao nosso redor.

A 10ª edição consolidou definitivamente o Rio Open como um dos maiores eventos do Brasil. O público presente no complexo do Jockey pôde vivenciar grandes emoções. Tivemos o primeiro título de um brasileiro nas duplas, assistimos ao talento emergente de João Fonseca e, pela primeira vez, promovemos o torneio Wheelchair Tennis Elite. Fora das quadras, oferecemos lazer de qualidade, com gastronomia diversificada e de alto padrão, ativações de marcas e um espetáculo de drones que iluminou o céu do Rio de Janeiro. Implantamos projeto de acessibilidade em todo o complexo, garantindo um evento acessível, inclusivo e diverso.

O Rio Open desempenha um papel importante na promoção da inclusão social por meio da prática do tênis, apoiando uma variedade de projetos sociais que impactam positivamente a vida de mais de mil crianças e adolescentes.

Reafirmamos nosso compromisso com o meio ambiente mostrando que é possível realizar eventos de maneira ambientalmente responsável. Estamos orgulhosos da nossa certificação de neutralização de carbono pelas Nações Unidas.

O Rio Open, mais do que um simples torneio de tênis, se tornou um símbolo da cidade do Rio de Janeiro. Ao completar 10 anos de muita paixão, inovação e excelência, o evento se firmou como um marco no calendário mundial.

Agradeço a todos que tornaram o Rio Open um sucesso mais uma vez! Patrocinadores, atletas, parceiros e colaboradores: juntos construímos um evento que inspira e transforma.

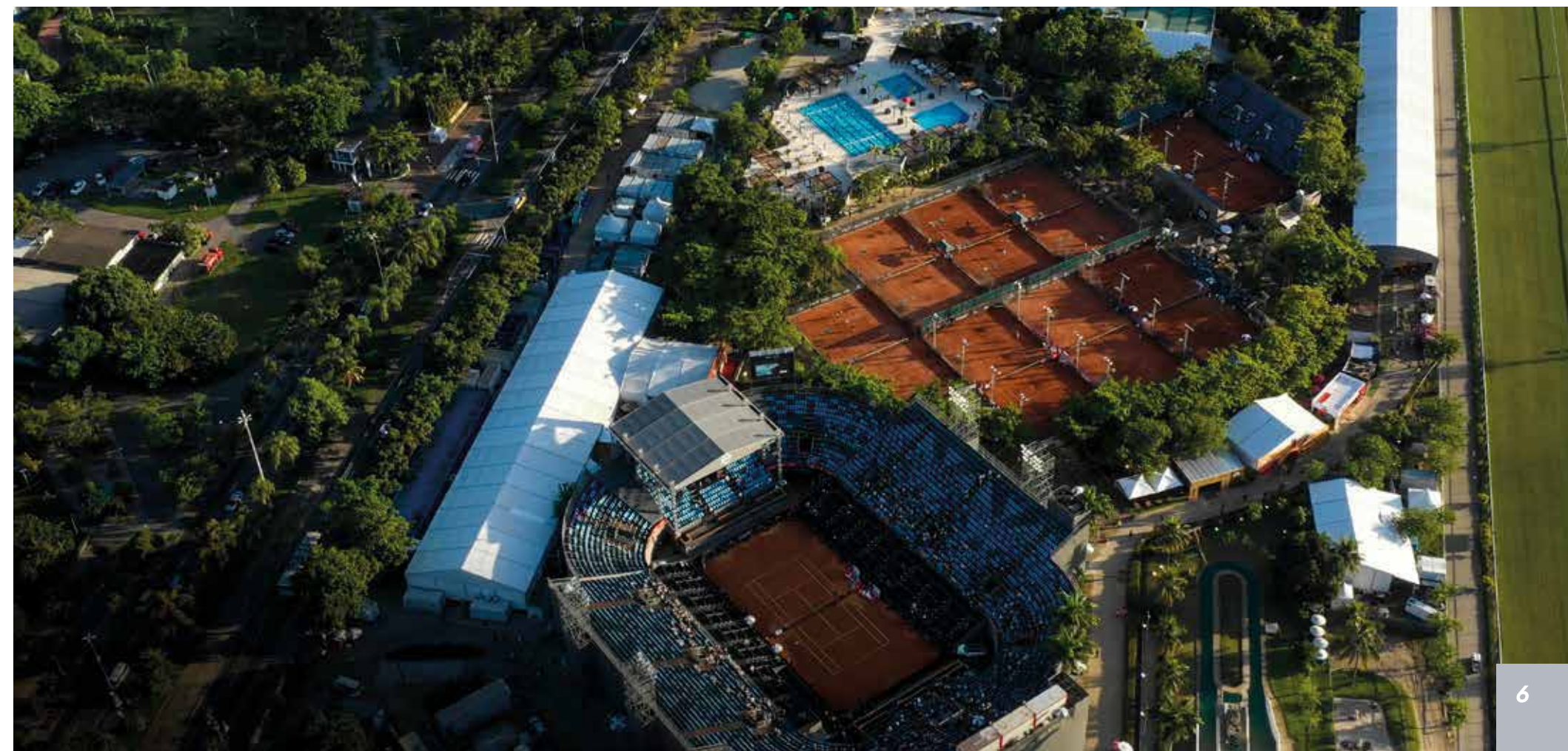



## MENSAGEM DO DIRETOR DO TORNEIO

Lui Carvalho

Histórica! Essa é a palavra que define a 10ª edição do Rio Open. Superamos as expectativas, consolidando nosso lugar como um dos maiores torneios de tênis da América Latina. A energia contagiante da nossa torcida, a excelência dos atletas e o compromisso com a sustentabilidade e a inclusão tornaram este evento ainda mais especial.

A conquista de Sebastian Baez e a inédita vitória de Rafael Matos na chave de duplas marcaram essa edição. A participação de João Fonseca, com apenas 17 anos, nos enche de orgulho e esperança para o futuro do tênis brasileiro. E a estreia do Wheelchair Tennis Elite, com a presença de grandes nomes como Alfie Hewett, demonstrou nosso compromisso com a inclusão e a acessibilidade.

Agradecemos a todos que fizeram parte dessa jornada: atletas, patrocinadores, parceiros, colaboradores e, principalmente, nossa fiel torcida. Juntos, construímos um evento que inspira e transforma, deixando um legado positivo para o Rio de Janeiro e para o esporte mundial.

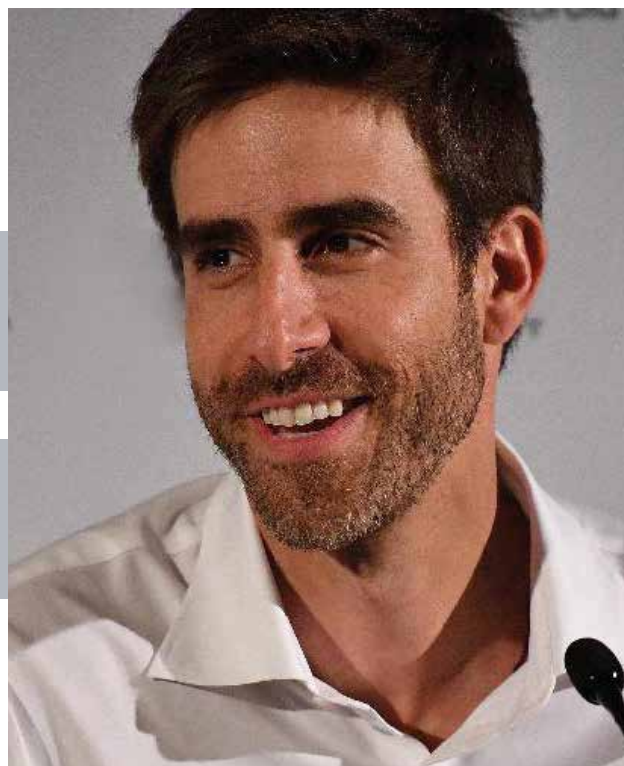



10  
ANOS

ATP  
500





# JORNADA DE SUSTENTABILIDADE

## 2015

- Apoio a projetos sociais, o esporte como ferramenta de inclusão.

## 2016

- Leilão Beneficente com Guga Kuerten.
  - Doação Instituto Guga Kuerten.
  - Doação para os projetos sociais apoiados pelo Rio Open.

## 2017

- Prêmio ATP ACES for Charity, reconhecimento global ATP pelo apoio aos projetos sociais.  
Criação do Torneio Winners.

## 2018

- Prêmio LIDE Rio de Janeiro - entretenimento.
- Início do NERO (Núcleo Esportivo Rio Open).

## 2019

- Início do desenvolvimento do relatório de gestão de resíduos.
- Nasce o Rio Open Ace, todas as iniciativas sociais em uma única plataforma.
- Curso de capacitação para professores de tênis em parceria com a CBT (Confederação Brasileira de Tênis).







# JORNADA DE SUSTENTABILIDADE

## 2020

- Nasce o Rio Open Green.
- Ações de controle ambiental são ampliadas e implementadas desde a etapa de planejamento do Evento.
- Rio Open é carbono neutro. Em parceria com a ENGIE, compensamos as emissões através de créditos de carbono cedidos pela hidrelétrica Jirau. Certificação da ONU.

## 2021

- Ano da pandemia COVID-19. Evento não é realizado.

## 2022

- Inclusão do deslocamento de público no cálculo das emissões escopo 3.
- Criação do site para o público declarar forma de deslocamento e aprimorar os cálculos de emissão.
- Campanha de conscientização online e no evento.

## 2023

- Criação da Ouvidoria.
- Realização palestra Djamilia Ribeiro.
- Criação do estande Rio Open Green, consolidando todas iniciativas ambientais. Foco na conscientização e engajamento, com ação de descarbonização in loco.

## 2024

- Rio Open comemora 10 anos Projeto de acessibilidade em todo o complexo, garantindo um evento acessível, inclusivo e diverso.
- Realização inédita do Torneio de Tênis em Cadeira de Rodas - Wheelchair Tennis Elite, apresentado pela Allos.



# INDICADORES



66.000  
PESSOAS

60MM VISUALIZAÇÕES  
DE POSTS



1011  
JOVENS E CRIANÇAS  
NOS PROJETOS  
SOCIAIS

61  
PARTIDAS  
DISPUTADAS

40%  
PÚBLICO DE  
OUTROS  
ESTADOS



TRANSMITIDO PARA  
+160 PAÍSES



12 JOVENS  
CERTIFICADOS PELA ERSA  
ENCORDAMENTO

70  
JOVENS  
BOLEIROS

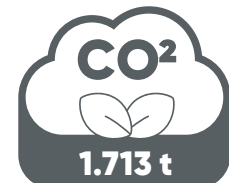

1.713 t  
NEUTRALIZADAS



73 ATLETAS  
DE 19 PAÍSES



160MM  
IMPACTO ECONÔMICO



72%  
RESÍDUOS  
RECICLADOS  
OU COMPOSTAGEM



3.850H  
TRANSMISSÃO  
INTERNACIONAL



+6MIL  
EMPREGOS  
DIRETOS E INDIRETOS



80  
JOVENS  
TORNEIO  
WINNERS

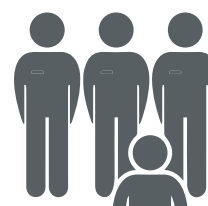

17  
JOVENS  
ESTAGIÁRIOS





10  
ANOS



ATP  
500



# RIO OPEN ACE

O Rio Open Ace é o pilar social, baseado no poder do esporte como ferramenta de inclusão e transformação social.

Desde 2015, atuamos no desenvolvimento pessoal e profissional de diversos jovens, colaborando com projetos sociais, promovendo participação em torneios e oferecendo oportunidades de profissionalização, com iniciativas que acontecem antes, durante e após o torneio.

Em 2024, demos um passo decisivo ao adaptar o evento para atender às necessidades de pessoas com deficiência (PCD), com foco em eliminar todas as barreiras físicas. Juntamente com a realização do Wheelchair Tennis Elite demonstramos o nosso compromisso com a diversidade.

Na sua 10ª edição, o Rio Open se consolidou como um evento que transcende o esporte, sendo também um agente de transformação social. Ao combinar excelência esportiva com compromisso com a inclusão e a sustentabilidade, o torneio deixou um legado positivo para a sociedade.







## DIVERSIDADE

## RIOOPENACE

O Rio Open está comprometido com a promoção da diversidade e o respeito às diferenças.

Desde 2023, o Rio Open conta com uma ouvidoria, que é um importante canal de escuta e acolhimento para o público e todos que trabalham no evento.

Na sua 10ª edição, o Rio Open desenvolveu um projeto completo de acessibilidade a fim de eliminar todas as barreiras e garantir a participação ativa de pessoas com deficiência (PCD). Adotamos uma abordagem abrangente de acessibilidade e inclusão, acolhendo todos os participantes e reafirmando o papel essencial do esporte como uma poderosa ferramenta de integração social.

### ***Remoção de Barreiras***

Eliminar barreiras físicas e arquitetônicas para garantir a plena participação das pessoas com deficiência ou mobilidade reduzida.

### ***Experiência do público***

Proporcionar experiência segura e confortável para todo o público com mobilidade reduzida. Foco na sinalização.



# ADAPTAÇÕES ESTRUTURAIS

## ***Novo Percurso e Rampas***

Conexão das Quadras 1 e 2 com o Boulevard, estrutura em decks de madeira conectados por rampas, inclinações dentro de todos os parâmetros das normas técnicas de acessibilidade.

## ***Pavimentação e Nivelamento***

Alteração em toda a pavimentação, com a inclusão de áreas com pisos em deck, visando nivelar a maior parte do espaço para proporcionar mais conforto a todos os usuários.

## ***Adaptação de Banheiros***

Todos os banheiros para PCDs foram adaptados de acordo com as normas técnicas da NBR 9050, garantindo acessibilidade plena e segurança.

## ***Rampas de Acesso***

Áreas que antes possuíam acesso somente por escadas, receberam rampas de acesso com inclinações ideais, permitindo a locomoção de pessoas em cadeira de rodas.

## ***Espaços PCD nas Quadras***

Em todas as quadras, foram implantados espaços reservados para PCDs em locais estratégicos e com visão ampla da quadra.





## ***Treinamento da Equipe***

Realizado treinamento com a equipe para garantir operação segura e confortável, visando melhorar o atendimento às pessoas com deficiência.

## ***Sinalização Dedicada***

Para melhorar a orientação e acessibilidade no evento, essa sinalização facilita a navegação e aumenta a segurança dos participantes.

## ***Recepção e Orientação***

Uma equipe especializada de atendimento e apoio foi designada para recepcionar e orientar as pessoas com deficiência durante o evento.

## ***Carro de Golfe Adaptado***







**Quadras - Área PCD**

Área reservada a pessoas com deficiência e acompanhantes

- 1 Quadra Guga Kuerten
- 4 Quadra 2
- 5 Quadra 1

**Áreas de Convivência**

- 3 Área VIP com acessos acessíveis
- 7 Boulevard

**Áreas de Convivência**

- 2 Ilha de banheiros com banheiros acessíveis
- 6 Ilha de banheiro, com banheiro PCD





## Torneio de Tênis em Cadeira de Rodas

### ***Visibilidade e Inspiração***

O *Wheelchair Tennis Elite* apresentado pela Allos reuniu alguns dos melhores tenistas do mundo, que juntos somam quase 100 títulos de Grand Slam: o japonês Shingo Kunieda, os britânicos Alfie Hewett e Gordon Reid, e o brasileiro Daniel Rodrigues.

O objetivo é divulgar e dar espaço ao tênis em cadeira de rodas, destacando essa modalidade que proporciona entretenimento de alto nível.

Esta competição internacional é um marco importante, mostrando que o esporte pode ser inclusivo e acessível a todos.



## Shingo Kunieda (JPN)



Maior jogador de todos os tempos de tênis em cadeira de rodas. 50 títulos de Grand Slam (28 em simples e 22 em duplas). Retornou ao circuito em 2024, nessa edição do Rio Open.

Atual número 1 de simples e duplas (com Gordon Reid). Tem 25 títulos de Grand Slam (7 em Simples e 18 em Duplas).



## Alfie Hewitt (GBR)



## Gordon Reid (GBR)



Número 7 de simples e atual número 1 de duplas (com Alfie Hewitt). Reid ganhou o ouro em simples nas Paraolimpíadas do Rio 2016. 24 títulos de Grand Slam (2 em Simples, 22 em Duplas).

Melhor brasileiro ranqueado no Ranking da ITF. Daniel é número 21 de simples e número 20 de Duplas.



## Daniel Rodrigues (BRA)

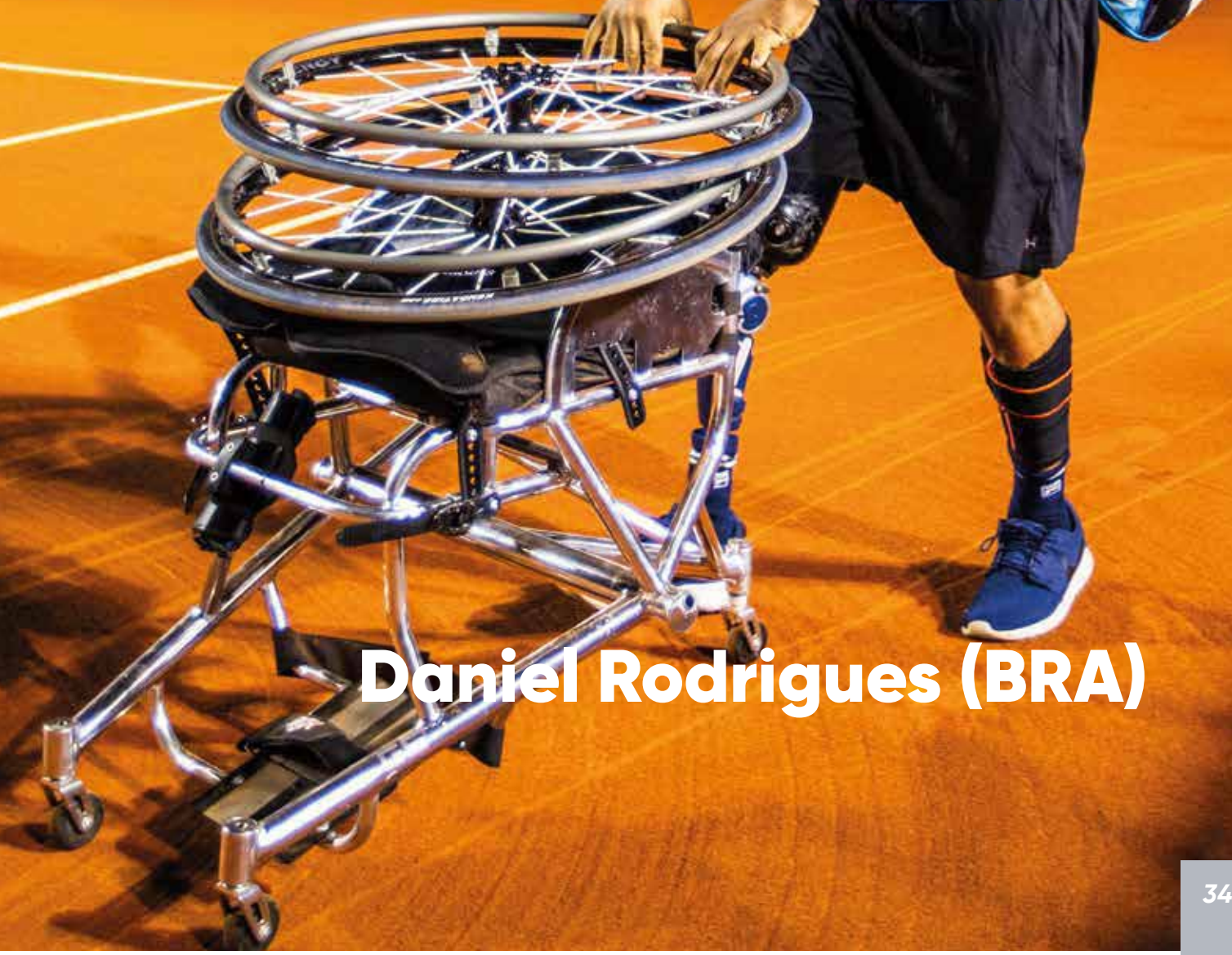





10  
AÑOS

ATP  
500

FILA

Claro

(B)

ATP

ATP

ATP

ATP

ATP

ATP



## INCLUSÃO

Ao longo de sua trajetória, o Rio Open se destaca por utilizar o esporte como ferramenta de inclusão social, impactando positivamente a vida de crianças e adolescentes.

Os projetos apoiados cresceram em alcance e impacto, passando a atender mais de mil crianças e adolescentes em 2024. Programas como o Curso de Encordoamento e o projeto de estágio durante o torneio oferecem formação esportiva e profissional e também abrem portas para novas oportunidades, dentro e fora das quadras.

As atividades desenvolvidas como a ida ao Centro de Treinamento Kirmayr, proporcionaram a esses jovens experiências únicas, fundamentais para seu desenvolvimento técnico, tático e pessoal.





## PROJETOS SOCIAIS APOIADOS

## DURANTE O ANO TODO

ESCOLINHA DE TÊNIS FABIANO DE PAULA

2024: 130 ALUNOS

PROJETO TÊNIS NA LAGOA

2024: 200 ALUNOS

INSTITUTO FUTURO BOM

2024: 560 CRIANÇAS

NÚCLEO ESPORTIVO RIO OPEN

2024: 30 ALUNOS

PROJETO PARATY TÊNIS

2024: 92 ALUNOS



**+1000**  
crianças e jovens

RIO OPEN **ACE**





## AÇÕES REALIZADAS AO LONGO DO ANO

- **Fevereiro:** Realização do Torneio Winners e participação dos alunos como boleiros no Rio Open.
- **Julho:** Viagem de 6 jovens dos projetos ao CT Kirmayr com os vencedores do Torneio Winners, incluindo aprimoramento técnico, tático e mental.
- **Agosto:** Inauguração da reforma da quadra na Rocinha. Iniciativa evento em parceria com o Governo do Estado.
- **Agosto:** Módulo G do Curso de capacitação de professores da CBT - 25 jovens
- **Setembro:** Curso Play& Stay e Drills com chancela da CBT, ministrado por Domingos Venâncio - 25 jovens
- **Outubro:** Festival das Crianças e a segunda etapa do Torneio Winners, com brindes da FILA & Wilson para os campeões e atividades lúdicas no Kid's Day.





## ATIVIDADES REALIZADAS DURANTE O TORNEIO

### ● **Participação no Programa de Estágio - Rio Open**

Em 2024, 17 alunos foram selecionados entre todos os projetos sociais apoiados pelo Rio Open para participar do programa. Essa iniciativa proporcionou aos estudantes a oportunidade de vivenciar o torneio de perto e desenvolver habilidades práticas em diversas áreas.

### ● **Torneio Winners**

Torneio com a participação dos jovens de todos os projetos sociais apoiados pelo Rio Open, durante a semana e nas quadras do Rio Open, ao lado dos atletas profissionais. Participação de 80 jovens.

### ● **Boleiros (Ball Kids)**

70 Jovens dos projetos participaram como boleiros durante o torneio, oportunidade de estar ao lado dos jogadores em quadra e vivenciar a experiência única do evento.

Todos os participantes dos projetos sociais são convidados para o Rio Open.



## AÇÕES REALIZADAS

## APÓS O TORNEIO

**Material doado para os projetos:**

**Material esportivo:** 5.000 bolinhas, 18 raquetes, 400 kg de pó de saibro

**Uniforme:** tênis para prática do esporte

**Diversos:** água e isotônico





10  
ANOS



ATP  
500



# RIO OPEN GREEN

O Rio Open Green reúne as iniciativas para reduzir o impacto ambiental do evento. A adoção de práticas de gestão ambiental, desde a concepção do evento até sua execução, diminui o impacto gerado e otimiza processos internos.

- **Gestão de Resíduos:** Implementação de práticas avançadas de gerenciamento de resíduos sólidos, com foco na reciclagem e na redução do impacto ambiental.
- **Compensação de Emissões:** Em parceria com a ENGIE, nos tornamos um evento carbono neutro certificado pela ONU, reduzindo as emissões do evento e neutralizando aquelas que não podem ser reduzidas, através de créditos de carbono cedidos pela Usina Hidrelétrica Jirau..
- **Engajamento e Conscientização do Público:** Com um esforço cada vez maior de engajar o público, o Rio Open quadruplicou o resultado da descarbonização individual, feita pelos participantes do evento ao comprar o ingresso ou nos dois stands durante o evento. Esses resultados servem para refinar cada vez mais as estimativas do público.

Nosso foco é minimizar o impacto no ambiente por meio da redução e neutralização das emissões geradas e gestão responsável de resíduos. O Torneio, em parceria com a ENGIE, foi novamente reconhecido por seu compromisso com a sustentabilidade, recebendo pelo quarto consecutivo o certificado de Carbono Neutro da Organização das Nações Unidas (ONU).

Nossa abordagem à gestão de resíduos sólidos vai além da simples logística ou locação de equipamentos. Adotamos uma visão holística que integra todas as atividades e ações necessárias para garantir o sucesso do evento, com um compromisso firme de envolver todos os atores, parceiros e fornecedores. Essa integração é fundamental para a realização de um evento mais sustentável.

As práticas que implementamos no Rio Open promovem uma maior conscientização e incentivam a adoção de práticas sustentáveis.





# GESTÃO DE RESÍDUOS

A gestão de resíduos no Rio Open foi conduzida de forma eficiente e sustentável, com objetivo de minimizar o impacto ambiental gerado durante todas as etapas do evento, desde a montagem até a desmontagem.

Diversas ações foram implementadas para garantir que todos os resíduos fossem gerenciados adequadamente, seguindo normas e práticas sustentáveis:

- Gerenciamento integral dos resíduos durante todas as fases do evento.
- Utilização de bombonas específicas para facilitar o descarte adequado.
- Caçambas de 5m<sup>3</sup> e 30m<sup>3</sup> para armazenar temporariamente os resíduos recicláveis e não recicláveis, garantindo uma separação eficaz dos materiais.
- Atenção especial à destinação final dos resíduos. Os recicláveis foram encaminhados para cooperativa de catadores, os não recicláveis para aterro sanitário, os resíduos orgânicos para compostagem, o óleo de fritura para a fabricação de sabão pastoso, e a madeira como biomassa.
- Equipe dedicada responsável pela coleta dos resíduos das lixeiras distribuídas ao longo do evento, assegurando a limpeza e a organização do local.
- Lixeiras específicas identificadas com as cores verde e marrom, e rotuladas para facilitar a segregação dos resíduos pelos participantes do evento.
- Em conformidade com a legislação vigente, foi implementado e gerenciado o Sistema de Manifesto de Resíduos.





# GESTÃO DE RESÍDUOS SÓLIDOS

Nesta edição do Rio Open foram geradas 41,57 toneladas de resíduos sólidos, sendo 72% dos resíduos recicláveis e 28% não recicláveis. A composição dos resíduos sólidos segue

## Resultados Resíduos Sólidos

COMPOSIÇÃO	T	%	DESTINAÇÃO
Aterro	11,84	28	Ciclus Ambiental do Brasil S.A.
Orgânicos	8,6	21	Viverde Compstagem Ltda
Entulho	1,5	4	RH Participações Imobiliárias
Madeira	5	12	Chaco Vaco Transporte e Comércio e Beneficiamento de madeira Ltda
Óleo e gordura	0,35	1	Grande Rio Alimentos
Recicláveis	14,28	34	Cooperativa de Trabalho e Produção de Materiais Recicláveis Ideal - Coopideal
<b>TOTAIS</b>	<b>41,57</b>	<b>100</b>	

No geral, o gerenciamento consciente dos resíduos do Rio Open 2024, incluindo a gestão do metano no aterro e a reciclagem de materiais, resulta em baixas emissões, demonstrando um esforço significativo na minimização do impacto ambiental.

O engajamento do público é fundamental, por isso desenvolvemos comunicação para orientar o descarte adequado e reduzir a contaminação do resíduo, desviando do aterro para a reciclagem. A abordagem circular permeia todos os aspectos, desde a aquisição até o descarte, e facilitamos a cooperação para maximizar a eficiência e a reciclagem dos recursos.





# NEUTRALIZAÇÃO



Este relatório apresenta o Inventário de Emissões de Gases de Efeito Estufa (GEE) do evento. O objetivo deste inventário é identificar e quantificar as emissões diretas e indiretas associadas ao evento, a fim de buscar a certificação de carbono neutro.

Em todas as fases do evento, desde a montagem até a desmontagem (de 27/11/2023 a 06/04/2024), foram coletados dados das fontes de emissão, que foram posteriormente inseridos na ferramenta de cálculo de emissões de GEE do GHG Protocol brasileiro. Os resultados foram expressos em toneladas de carbono equivalente (tCO<sub>2</sub>e). Depois da etapa de auditoria e validação desses dados, a ENGIE registra e cancela as emissões através de créditos cedidos pela energia renovável da Usina Hidrelétrica Jirau.

A interpretação dos escopos da metodologia GHG Protocol seguiu aquela utilizada para eventos, onde eles refletem seu grau de relação com o mesmo, da seguinte forma:

- i) Escopo 1:** Emissões Próprias – Diretas geradas pelo evento;
- ii) Escopo 2:** Compartilhadas – Compartilhadas com o local (venue);
- iii) Escopo 3:** Associadas – Participantes e cadeia de fornecedores.

Os itens desse relatório seguem as diretrizes do Registro Público de Emissões (RPE) para inventários de GEE.

	FONTES	EMISSIONES (tCO <sub>2</sub> e)
ESCOPO 1	Geradores	171,23
ESCOPO 2	Rede eletricidade	0,83
ESCOPO 3	Transporte	1.539,35
	Resíduos	1,54
	Total	1.712,95

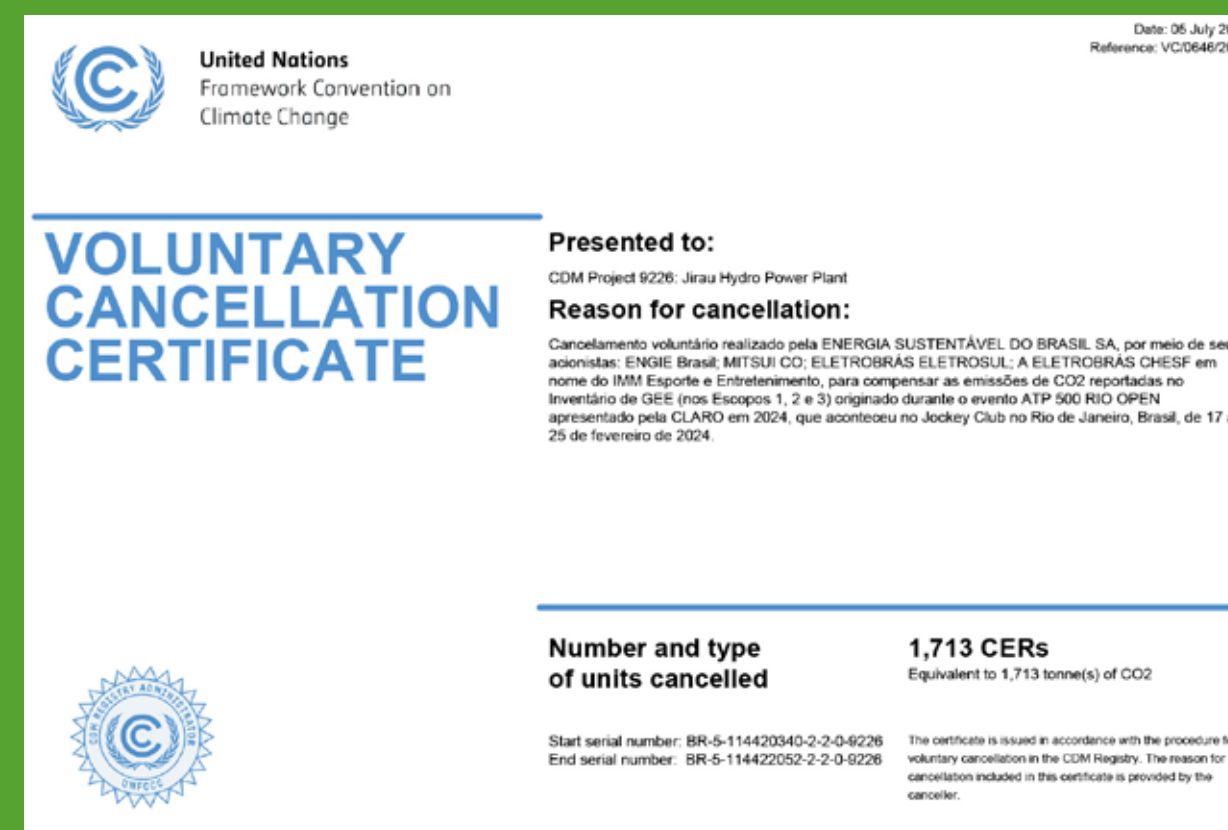







# RIO OPEN COMMUNITY



O Rio Open Community é o terceiro pilar de sustentabilidade e o foco é o impacto na sociedade, nas comunidades onde atuamos. Esse pilar está enraizado na missão fundamental do Rio Open de promoção do esporte.

Promovemos um impacto econômico positivo nas comunidades locais e na sociedade em geral, alinhado com o ODS 8, que trata de “Emprego Digno e Crescimento Econômico”.







## CRESCIMENTO ECONÔMICO SUSTENTÁVEL

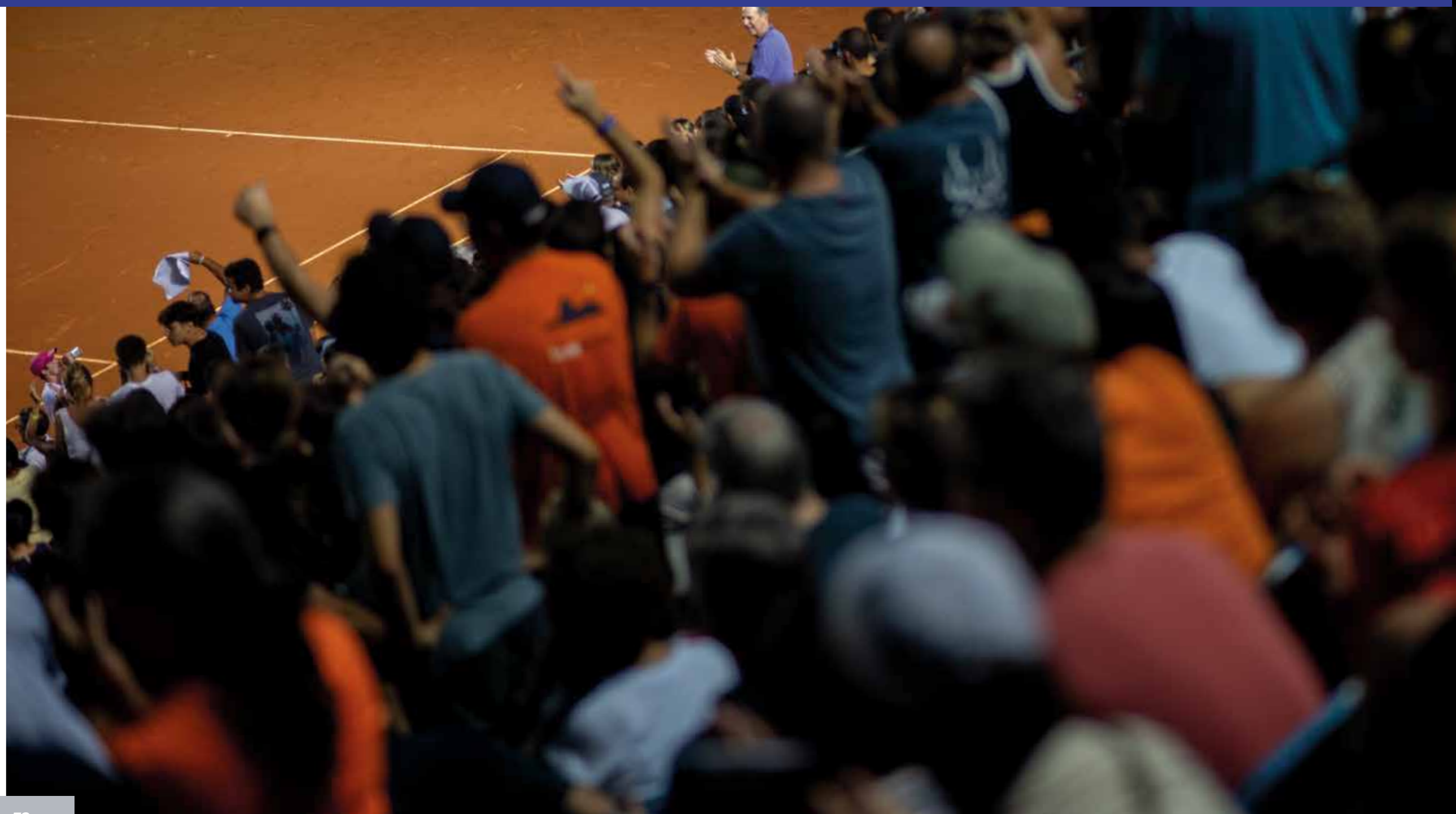

O Rio Open não apenas movimenta o cenário esportivo, mas também exerce um impacto econômico significativo nas comunidades locais e na economia regional. A presença de um público qualificado, atraído pela excelência do evento, estimula o consumo local, beneficiando setores como a rede hoteleira, pontos turísticos e a gastronomia, além de gerar empregos e impulsionar diversos setores da economia de forma indireta. A edição de 2024 do torneio gerou um impacto financeiro de R\$140 milhões, evidenciando sua importância econômica.

É crucial destacar que esse impacto econômico ocorre de maneira sustentável. O Rio Open promove práticas e valores que abordam questões sociais e ambientais. Acreditamos em parcerias sólidas com fornecedores que compartilham nossa visão de práticas ambientalmente responsáveis. Priorizamos parcerias com fornecedores locais, reforçando a economia regional e assegurando que todos os stakeholders estejam alinhados com nossa missão de promover um evento que seja tanto economicamente benéfico quanto ambientalmente consciente.



# COMUNICAÇÃO E ENGAJAMENTO



A comunicação eficaz e o engajamento ativo dos diversos atores envolvidos no torneio são fundamentais para promover a sustentabilidade e maximizar o impacto positivo nas comunidades. A participação do público é essencial, especialmente em iniciativas ambientais como a gestão de resíduos e a neutralização de carbono do evento. Para alcançar esse objetivo, implementamos uma série de ações de comunicação e engajamento, que começam desde a compra do ingresso e se estendem até a experiência completa durante o evento.

Essas iniciativas são cuidadosamente planejadas para conscientizar o público sobre a importância de adotar práticas sustentáveis, incentivando a participação ativa em nossas ações ambientais. Ao envolver todos os participantes e parceiros do evento, garantimos que o Rio Open continue a ser uma referência em sustentabilidade, não apenas no âmbito esportivo, mas também como um catalisador de mudanças positivas nas comunidades e na sociedade em geral.

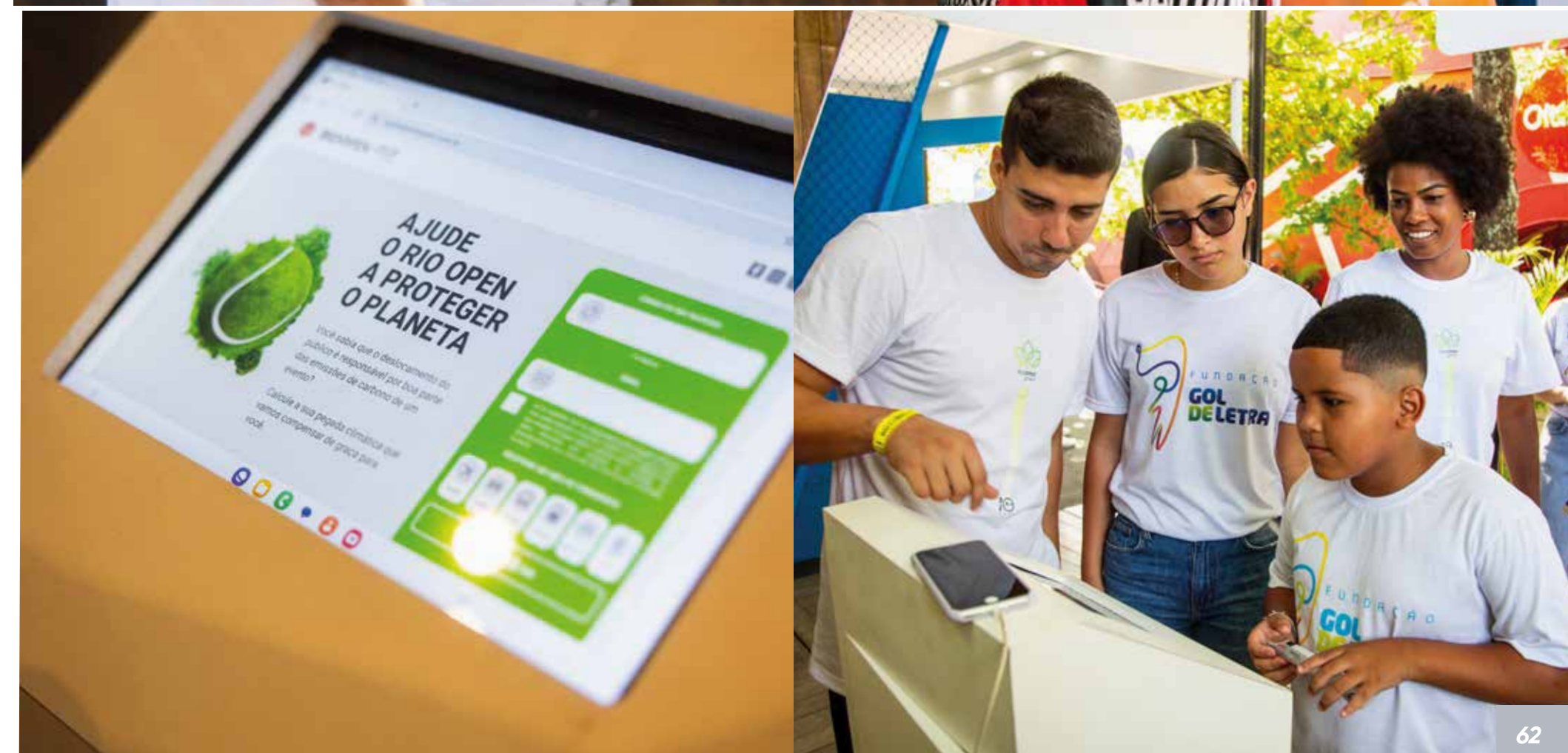





10  
AÑOS

ATP 10

BRUNO PANG-NIESTEN

Game	1	2	3	4	5
Player 1	0	3	0	0	0
Player 2	0	0	2	0	0

1.00

HERNANDEZ  
Herbalife  
150

Shell

Claro

Santander

betway

Emirates

Emirates  
FLY BETTER

ATP TOUR

Emirates  
FLY BETTER

REDE D'OR

Windsor

shopping  
LEBLON

sportv

Claro

ATP  
500

Cremer

ibmec

Claro

STAR+

betway



